みなさんの投稿欄

食べられないから

北名古屋市　宮﨑　喜美子さん(77)

初めて大腸がん検診で再検査を受けました。麻酔が効いていたせいか痛みもなく、結果も良かったので一安心。でも、下剤を飲んでトイレと仲良し状態はしんどかった。娘や孫は「なんで検査前にたくさん食べたの！」とブーイング。だって、朝食べられないから。

健康と命を

江南市　菊川　常雄さん(83)

現政権は医療費を４兆円削減する計画を立てています。ＯＴＣ類似薬を保険適用から外し、薬代を何十倍にも上げることも狙われています。やはり必要な薬は保険適用を維持することが必要。健康と命を守る予算の使い方を強く望みます。

政権をかえて

一宮市大和町　奥村　明さん(76)

自営農業者が１０２万人、２０１０年と比べて半数になったそうです。基幹産業の農業で生活できないからでしょう。輸入拡大で農家を追い詰めるような自民政権をかえる必要があります。

花が咲きました

岩倉市　佐藤　美知代さん(83)

何もかもが値上がりの中、年とともに医療費もかさむようになってきました。節約を考えて、私の楽しみは百均の観葉植物を育てること。最近びっくりしたのは、３年ほど前に根出しして植木鉢で育てていたアボカドが、11月に入って花が咲きました！

美味しいカボチャ

丹羽郡扶桑町　吉田　愛さん(51)

12月号の記事で、森さんは掘った溝に生ごみを入れ、メロンの苗を植えて収穫されたとありました。私は毎年カボチャを植えています。美味しいカボチャができますよ。

長い冬になる？

一宮市千秋町　柴田　伊治さん(82)

秋があっという間に終わった。日本には四季がなくなり、二季になった感じがする。今年は長い冬になるのかな？

友達と映画鑑賞

岩倉市　佐藤　加代さん(85)

久しぶりに友達数人と映画に行きました。山田洋二監督作品「ＴＯＫＹＯタクシー」です。とても良い映画で、みんなで感動を分かち合い、楽しい時間を過ごしました。

年末年始診療のご案内

休診　12月29日(月)～１月４日(日)
５日(月)より
通常診療となります

※救急の際は、遠慮なくご連絡ください

ザ★クロスワード

出題▶モロズミ勝

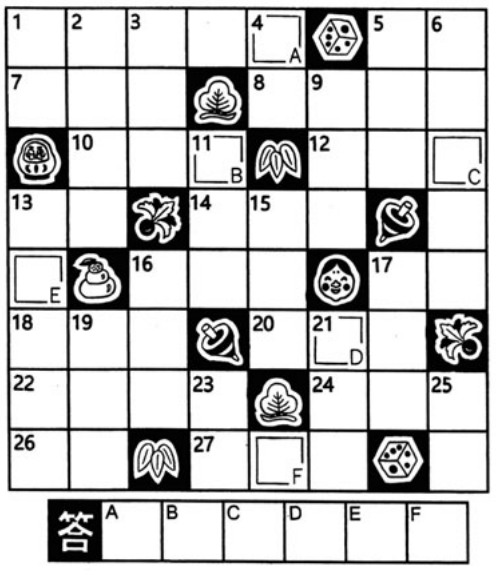

答　A　B　C　D　E　F

■ヨコのカギ
1　お供えもちのことです
5　大阪～西鹿児島間を運行した、かつての特急
7　……両成敗
8　正月の松飾り
10　気体や液体を入れる大きな容器。ガス……
12　宝くじ……。切符……
13　……顧、……赦
14　社会の経済状態。防衛強化より……回復
16　ラビリンスの和訳
17　……心忘るべからず
18　濃霧で……がきかない
20　ベトナムの首都
22　火鉢は昔の……
24　漫才などの２人組
26　高石ともやの作詞曲
27　はかりや物差しなどについているしるし

■タテのカギ
1　運を天に任せる一か八かの勝負ごと
2　1月1日の朝
3　お供えの上に飾ります
4　デパ……は食品売場
5　元素記号はPb
6　1月興行の大相撲
9　行動を起こすきっかけ
11　長方形のことです
13　正月に子どもが大喜び
15　い～ん。……四十八字
16　名前や住所が記入してあります。会員……
17　試しに飲むこと
19　病気が完全に治ること
21　……物には福がある
23　二月は……にうぐいす
25　面積日本一の……湖

【問題】二重ワクの文字を、A～Fの順に並べてできる言葉は、なに？
……

答えは氏名・住所・電話番号・年齢を明記の上はがきで尾張健康友の会まで送ってください。ホームページからも応募できます。感想や近況などもお書き添えください。
パズル正解者より抽選で４名の方と投稿欄に採用させていただいた方に図書券を進呈します。（重複はありません）締切は当月末日

スマホはこちらから

宛先　〒491－0815
一宮市千秋町塩尻字山王７－５　尾張健康友の会
☆　11月号の答え「キドアイラク」
☆　11月号の応募総数　53通　正解52通
当選者　扶桑町　古谷　敏子さん　　岩倉市　河原　久雄さん
一宮市　牧野　政子さん　　一宮市　大塚　晴美さん

診療案内　1月

千秋病院

一宮市千秋町塩尻山王１
☎0586―77―0012 FAX0586―76―8017

受付時間		月	火	水	木	金	土(午前のみ)
午前 8:30～12:00	内　科	○	○	○	○	○	○
	整形外科	○	○	○	○	○	○
	外科(肛門科)	○	○	○	○	○	○(3・17・31日)
	泌尿器科	○	○	○	○	○	○
	皮膚科	○	○	○	○	○	○
	脳神経外科			○	○		
午前・午後	小児科	○	○		○	○	
	眼　科	○(午前のみ)	○	○	○(午前のみ)	○	○(午前のみ)
	歯　科	○	○	○	○	○	○
午後 2:00～4:00 ※診療科によって時間が異なる場合があります	専門外来 特診 検診 (予約制)	感冒・発熱外来					
		呼吸不全(5日)	神経内科	乳腺外来	神経内科	呼吸器外科	
		神経内科	呼吸不全	骨粗鬆症検診	リウマチ	神経内科(23日)	
		骨粗鬆症検診			装具外来		
		もの忘れ外来			意見書		
					脳ドック		
夜間 5:00～7:00	内　科	○		○			
	整形外科	○					

※午前の各科の診療について予約をおとりします（予約のない方は、予約の方の合間での診療となります）
※保健指導は管理栄養士が行っています（午前・午後・予約制）
※歯科は、障害をお持ちの方の診療も行いますので御相談下さい。
※午後の専門外来はそれぞれ予約制です。
※介護保険の意見書は、担当医の決まっている場合は担当医が作成します。担当医のいない場合に意見書外来で行います。
※急患の場合は、この限りではありません。
※感冒・発熱外来は、発熱やせき、たん等のかぜ症状のある方が対象です。（予めお電話の上、ご来院ください）

事業所案内

介護老人保健施設ちあき
☎0586-76-8100　ＦＡＸ0586-76-8266
特別養護老人ホーム・ちあき
特別養護老人ホーム・ちあき　第二
☎0586-81-7021　ＦＡＸ0586-81-7031
萩原小規模多機能ホームちあき
萩原グループホームちあき
☎0586-82-0638　ＦＡＸ0586-82-0639
千秋病院デイケアセンター
☎0586-81-1919　ＦＡＸ0586-81-6501
介護老人保健施設ちあき　デイケアセンター
☎0586-76-8070　ＦＡＸ0586-76-8266
ケアハウスちあき
デイサービスセンター・ちあき
☎0586-81-7013　ＦＡＸ0586-81-7023
千秋病院介護保険サービスセンター
☎0586-81-5588　ＦＡＸ0586-81-6501
訪問看護ステーション・ちあき
☎0586-77-3895　ＦＡＸ0586-81-6501
千秋病院ヘルパーステーション・ちあき
☎0586-81-3211　ＦＡＸ0586-81-6501

岩倉小規模多機能ホーム・ちあき
☎0587-65-5885　ＦＡＸ0587-65-5888
岩倉デイサービスセンター・ちあき
☎0587-65-5886　ＦＡＸ0587-65-5888
岩倉介護保険サービスセンター・ちあき
☎0587-65-3371　ＦＡＸ0587-65-3380
訪問看護ステーション・ちあき岩倉出張所
☎0587-65-3370　ＦＡＸ0587-65-3380

藤が丘デイサービスセンター
☎0587-52-3087　ＦＡＸ0587-52-3170
介護保険サービスセンター・ちあき(藤が丘)
☎0587-57-3651　ＦＡＸ0587-52-3170

一宮市地域包括支援センターちあき
☎0586-81-1711　ＦＡＸ0586-81-1713
一宮市地域包括支援センターまちなか
☎0586-85-8672　ＦＡＸ0586-85-8673

(有)尾張健友サービス
☎0586-81-8221　ＦＡＸ0586-77-4796

ひと

地域に根差した病院で、病気の早期発見・治療につとめます

消化器内科医　藤本　正夫

これまで岐阜県や愛知県の厚生連、地方自治体、民間の急性期一般病院で消化器内科医として診療に携わってきました。また、老人保健施設に関わった経験もあります。近年、病院では救急搬送に占める高齢者の割合が増え、介護施設では利用者の医療依存度や介護度が高まっています。

こうした高齢化の中で、患者さんとご家族の幸せを実現するには、医療と介護が切れ目なくつながることが欠かせません。千秋病院と併設介護施設、在宅支援は、その環境を備えていると思います。

消化器内科では、胆管炎・膵炎・消化管出血などの急性疾患から、Ｂ型・Ｃ型慢性肝炎、脂肪性肝疾患、クローン病や潰瘍性大腸炎などの慢性疾患、さらに悪性腫瘍まで幅広く診療しています。施設内での治療に加え、必要に応じて高次医療機関への紹介も行っています。いずれの疾患も早期に適切な対応をすることが大切です。どうぞお気軽にご相談ください。